Hafenblick Allerinsel

PROMENADENHAUS 01 | 2. Obergeschoss | WOHNUNG 17 | 56,01 qm

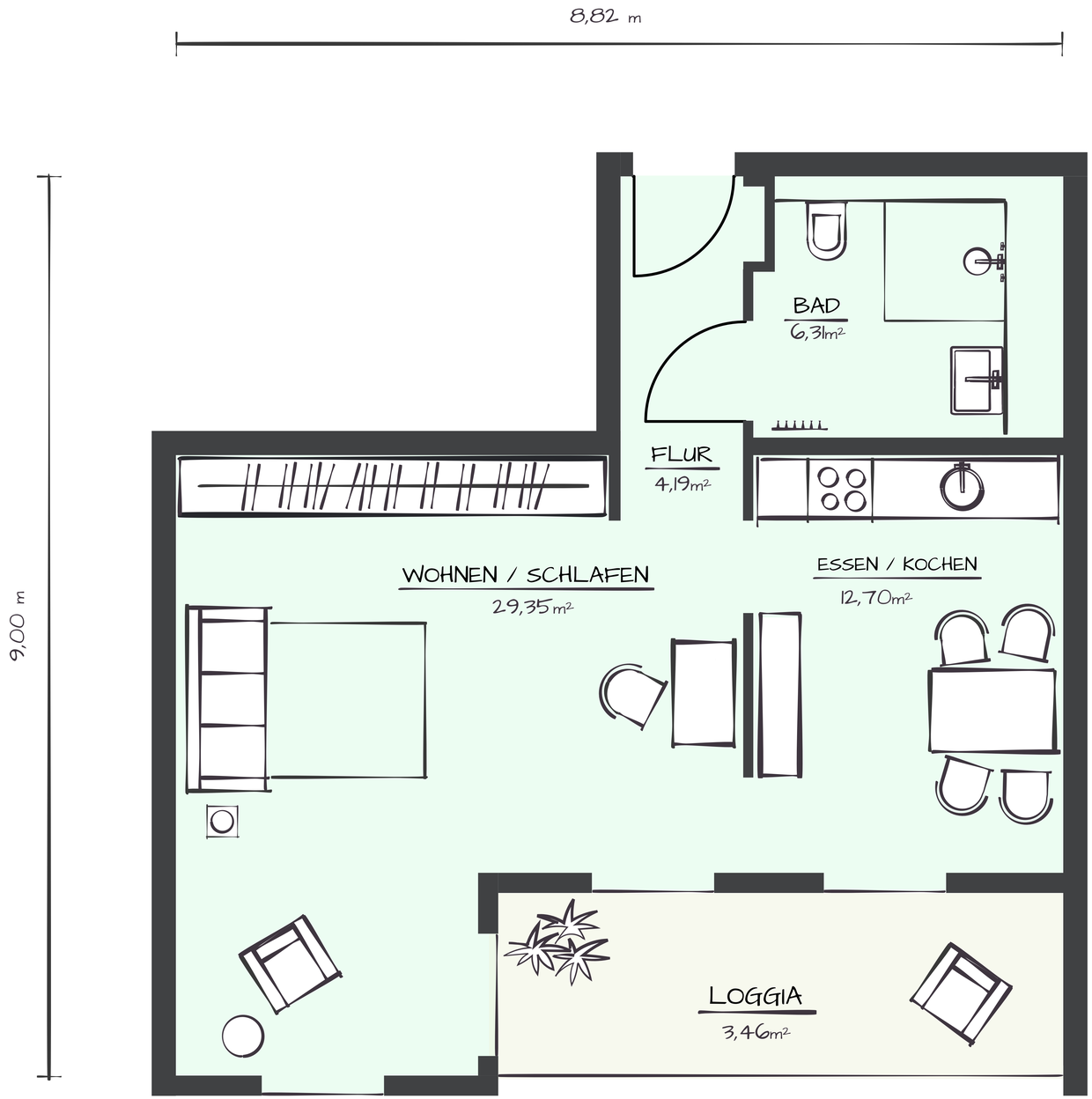

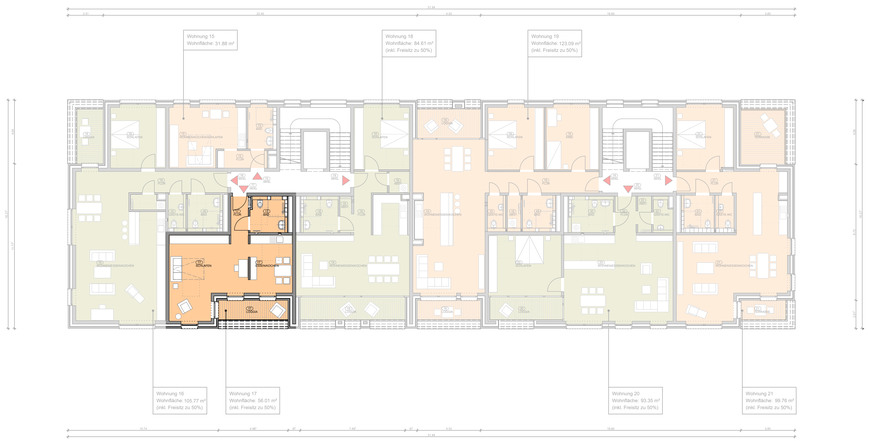

HAUS 1 - 2.OBERGESCHOSS

FLUR	4,19 m²
BAD	6,31 m²
ESSEN / KOCHEN	12,70 m²
WOHNEN / SCHLAFEN	29,35 m²
LOGGIA (50%)	3,46 m²

Volksbank Celle Immobilien
Niederlassung der Hannoverschen Volksbank Immobilien

Ansprechpartnerin:
Frau Petra Jansing
Immobilienmaklerin

petrajansing@hanvbimmo.de
+49 (0) 5141 275 705 0

Frau Lisa Stürmer
Immobilienmaklerin

lisastuermer@hanvbimmo.de
+49 (0) 511 700 77 15