Hafenblick Allerinsel

PROMENADENHAUS 01 | 3. Obergeschoss | WOHNUNG 22 | 48,31 qm

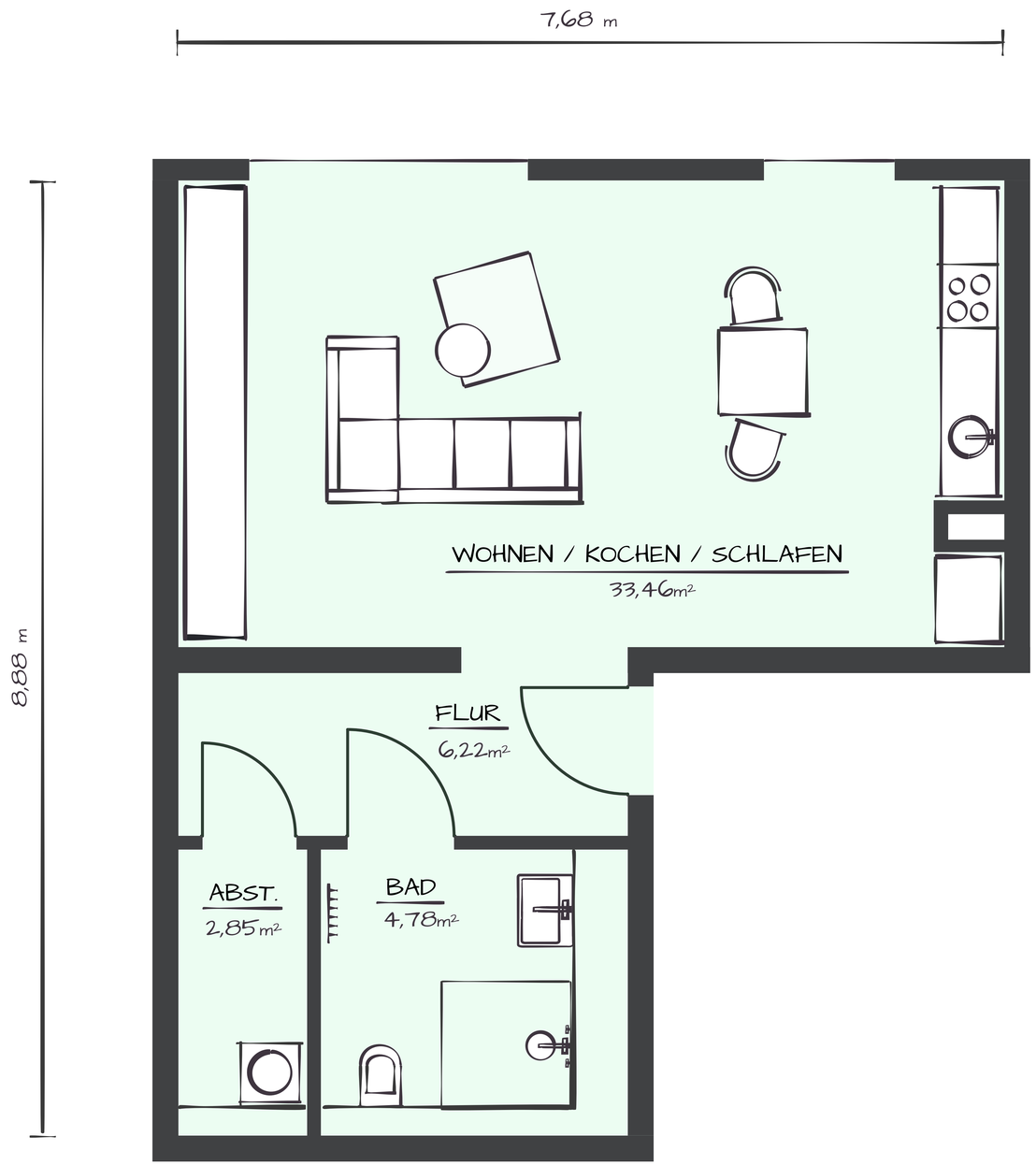

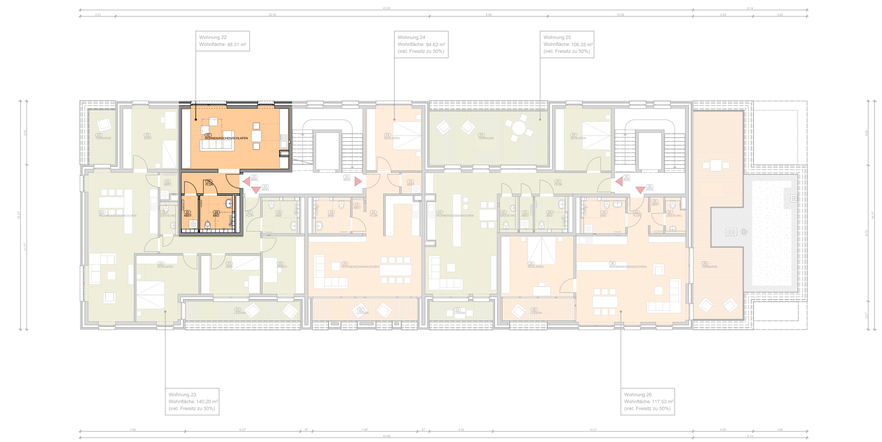

HAUS 1 - 3.OBERGESCHOSS

FLUR	2,85 m²
BAD	33,46 m²
WOHNEN / SCHLAFEN / ESSEN /	5,78 m²
ABSTELLRAUM	6,22 m²

Volksbank Celle Immobilien

Niederlassung der Hannoverschen Volksbank Immobilien

Ansprechpartnerin:
Frau Petra Jansing
Immobilienmaklerin

petrajansing@hanvbimmo.de
+49 (0) 5141 275 705 0

Frau Lisa Stürmer
Immobilienmaklerin

lisastuermer@hanvbimmo.de
+49 (0) 511 700 77 15