Hafenblick Allerinsel

PROMENADENHAUS 02 | 1. Obergeschoss | WOHNUNG 33 | 100,95 qm

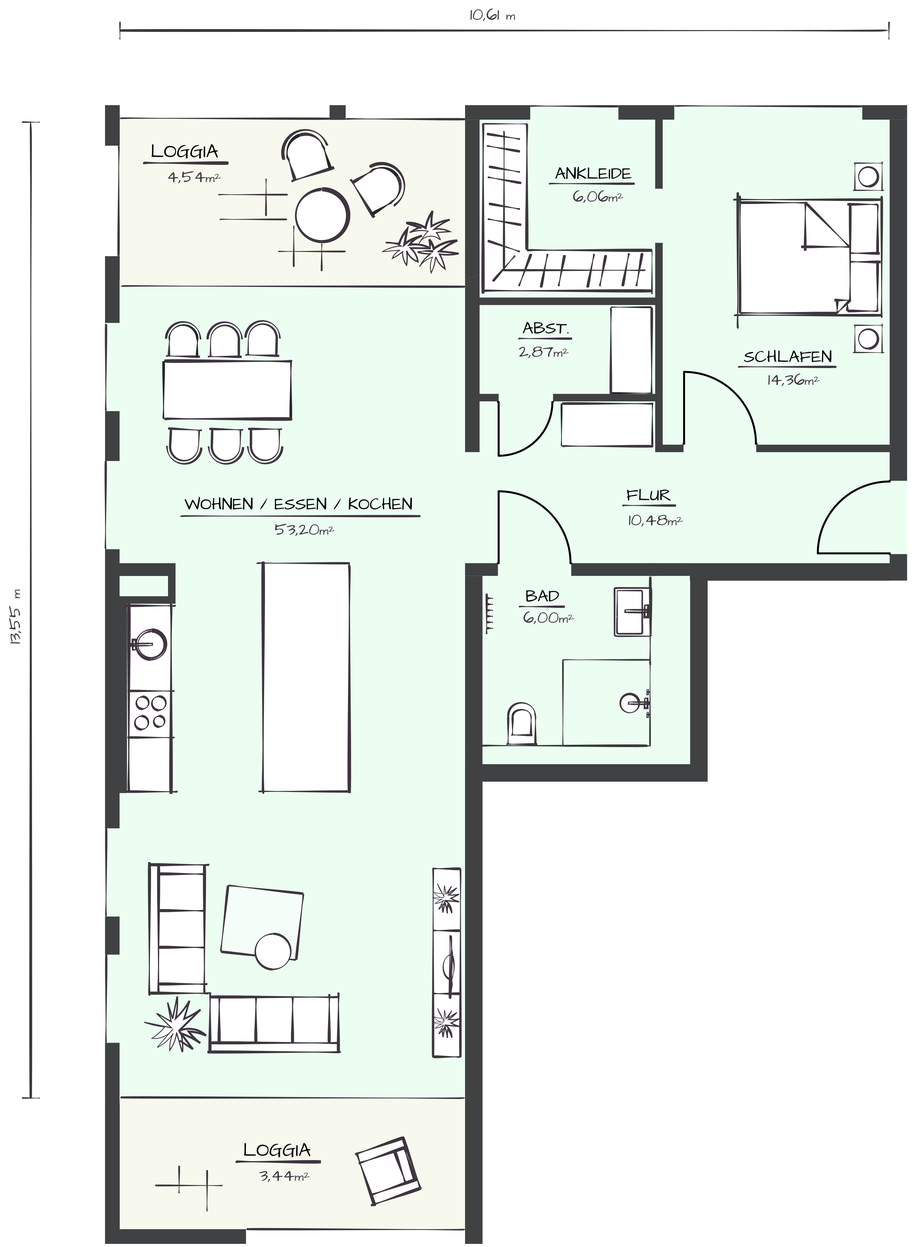

HAUS 2 - 1.OBERGESCHOSS

FLUR	10,48 m²
BAD	6,00 m²
WOHNEN / ESSEN / KOCHEN	53,20 m²
SCHLAFEN	14,36 m²
ANKLEIDE	6,06 m²
ABSTELLRAUM	2,87 m²
LOGGIA 1 (50%)	4,54 m²
LOGGIA 2 (50%)	3,44 m²

Volksbank Celle Immobilien

Niederlassung der Hannoverschen Volksbank Immobilien

Ansprechpartnerin:
Frau Petra Jansing
Immobilienmaklerin

petrajansing@hanvbimmo.de
+49 (0) 5141 275 705 0

Frau Lisa Stürmer
Immobilienmaklerin

lisastuermer@hanvbimmo.de
+49 (0) 511 700 77 15