Hafenblick Allerinsel

PROMENADENHAUS 02 | 1. Obergeschoss | WOHNUNG 34 | 58,03 qm

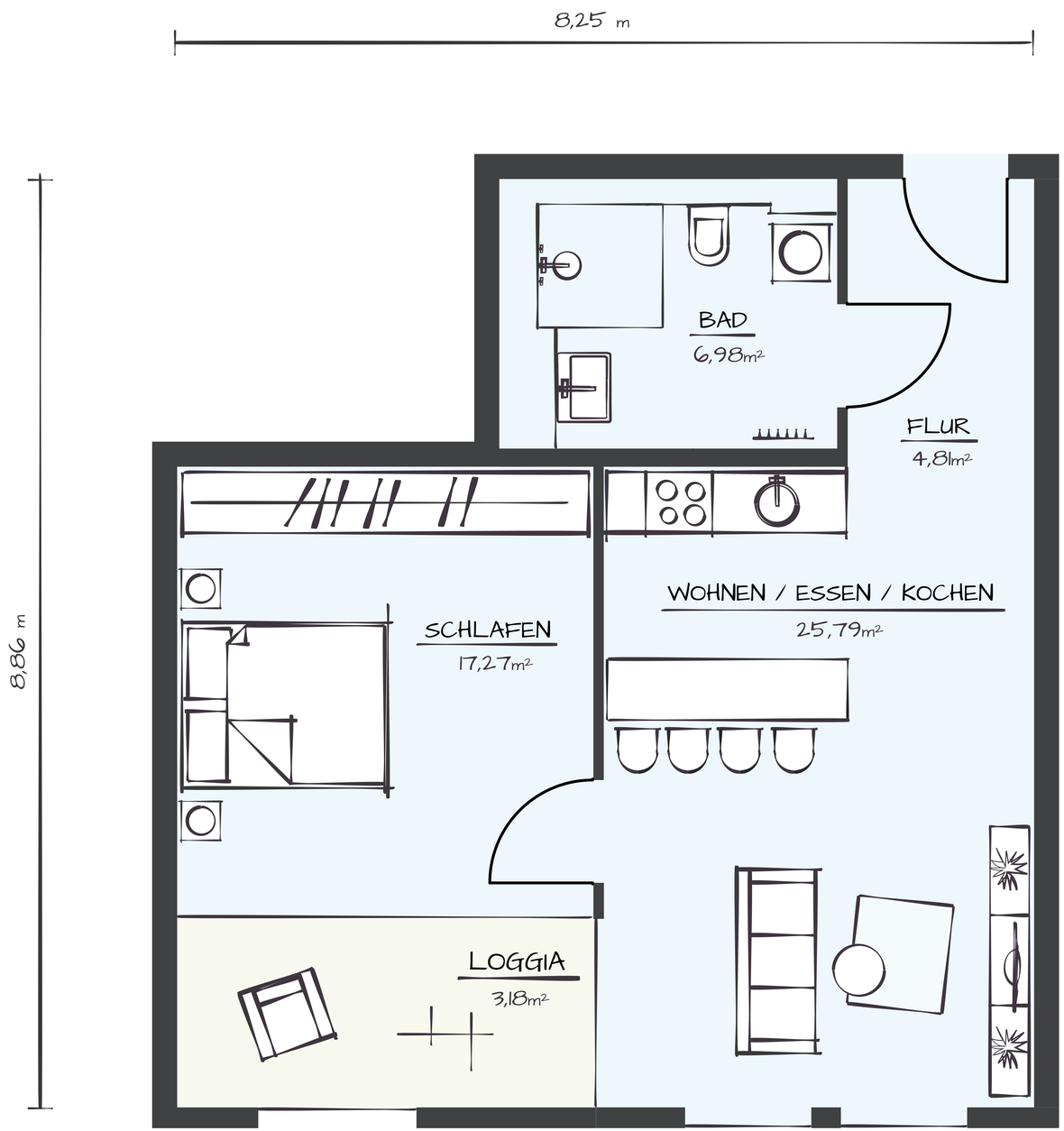

HAUS 2 - 1.OBERGESCHOSS

FLUR	4,81 m²
BAD	6,98 m²
WOHNEN / ESSEN / KOCHEN	25,79 m²
SCHLAFEN	17,27 m²
LOGGIA (50%)	3,18 m²

Volksbank Celle Immobilien

Niederlassung der Hannoverschen Volksbank Immobilien

Ansprechpartnerin:
Frau Petra Jansing
Immobilienmaklerin

petrajansing@hanvbimmo.de
+49 (0) 5141 275 705 0

Frau Lisa Stürmer
Immobilienmaklerin

lisastuermer@hanvbimmo.de
+49 (0) 511 700 77 15