Hafenblick Allerinsel

PROMENADENHAUS 02 | 1. Obergeschoss | WOHNUNG 35 | 60,37 qm

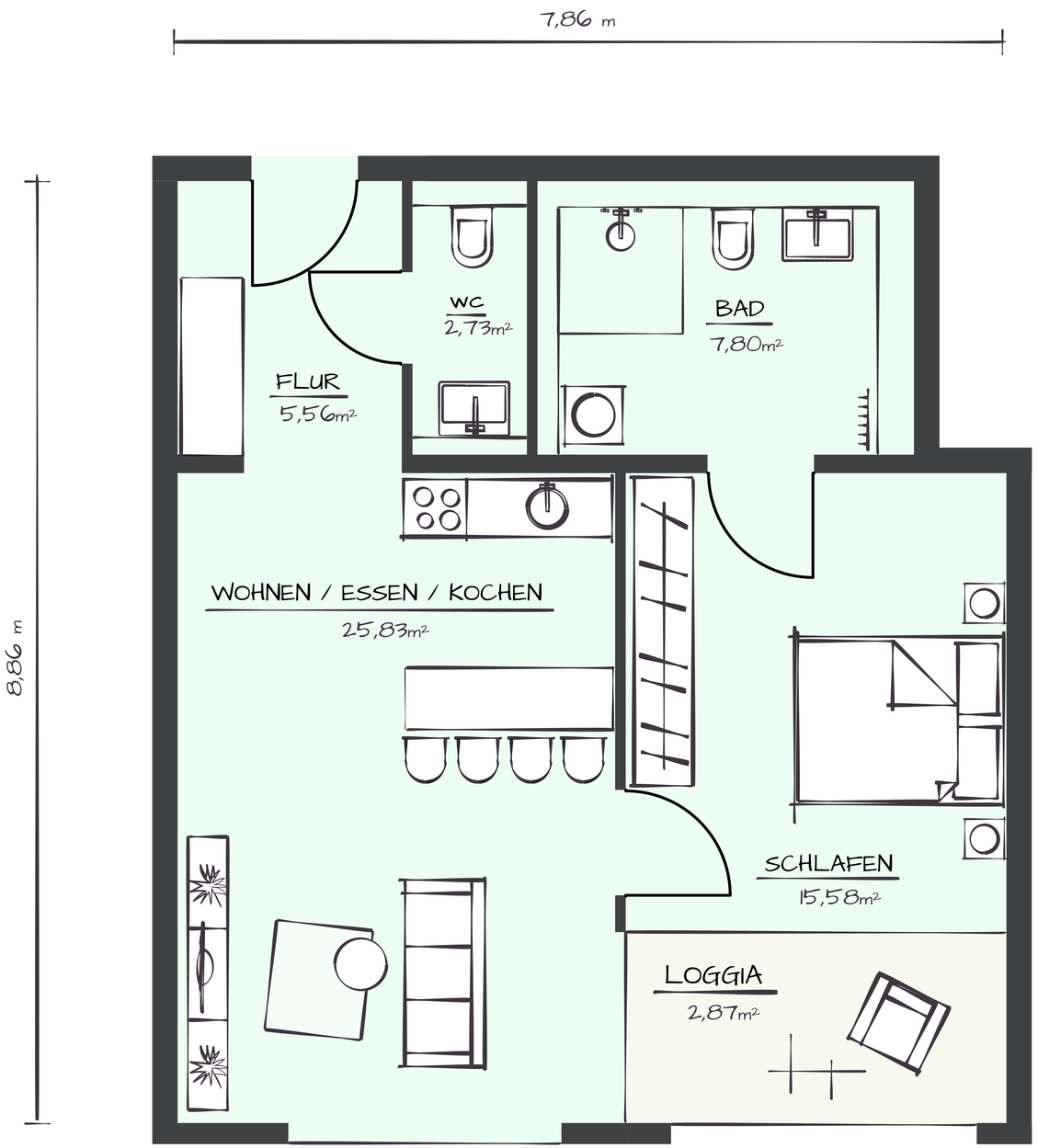

HAUS 2 - 1.OBERGESCHOSS

FLUR	5,56 m²
BAD (EN SUITE)	7,80 m²
WOHNEN / ESSEN / KOCHEN	25,83 m²
SCHLAFEN	15,58 m²
GÄSTE-WC	2,73 m²
LOGGIA (50%)	2,87 m²

Volksbank Celle Immobilien

Niederlassung der Hannoverschen Volksbank Immobilien

Ansprechpartnerin:
Frau Petra Jansing
Immobilienmaklerin

petrajansing@hanvbimmo.de
+49 (0) 5141 275 705 0

Frau Lisa Stürmer
Immobilienmaklerin

lisastuermer@hanvbimmo.de
+49 (0) 511 700 77 15