Hafenblick Allerinsel

PROMENADENHAUS 03 | ERDGESCHOSS | WOHNUNG 47 | 76,14 qm

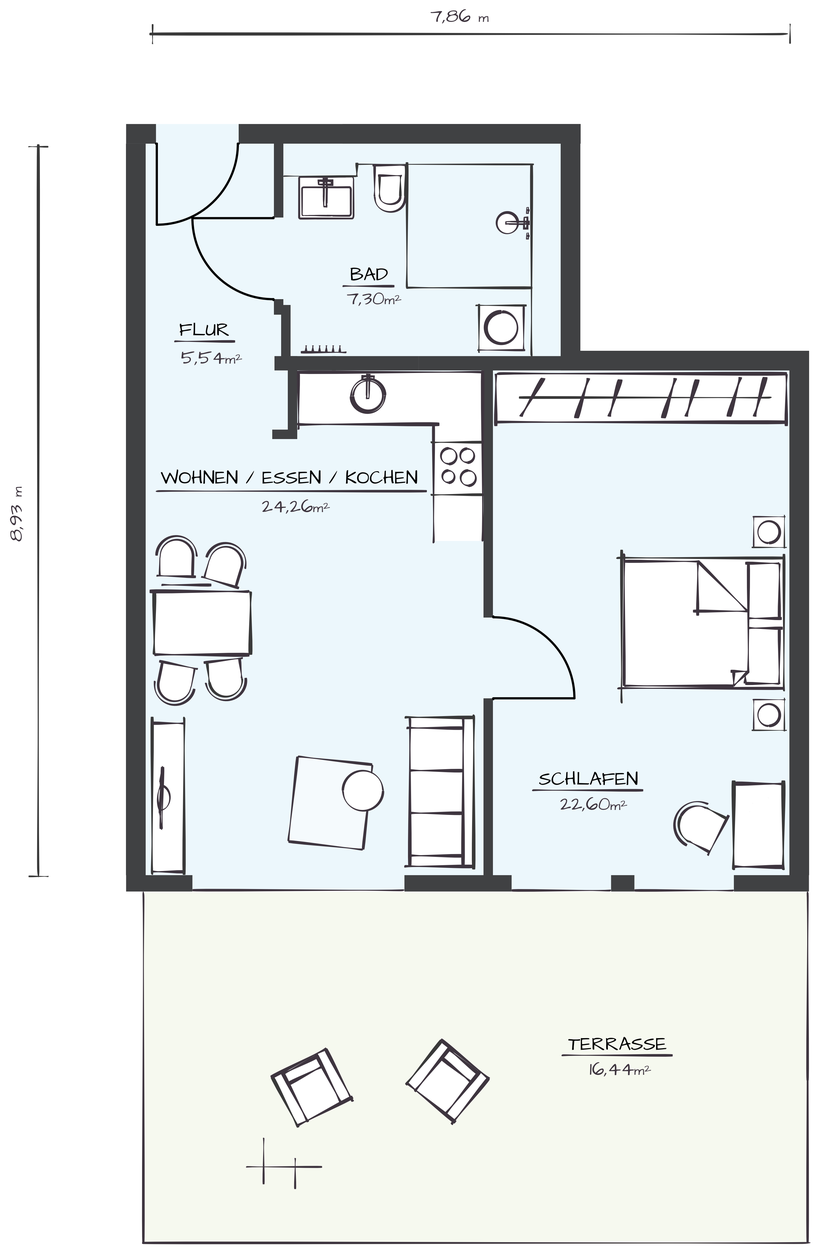

FLUR	5,54 m²
BAD	7,30 m²
WOHNEN / ESSEN / KOCHEN	24,26 m²
SCHLAFEN	22,60 m²
TERRASSE (50%)	16,44 m²

Volksbank Celle Immobilien

Niederlassung der Hannoverschen Volksbank Immobilien

Ansprechpartnerin:
Frau Petra Jansing
Immobilienmaklerin

petrajansing@hanvbimmo.de
+49 (0) 5141 275 705 0

Frau Lisa Stürmer
Immobilienmaklerin

lisastuermer@hanvbimmo.de
+49 (0) 511 700 77 15