Hafenblick Allerinsel

PROMENADENHAUS 03 | 1. Obergeschoss | WOHNUNG 51 | 62,63 qm

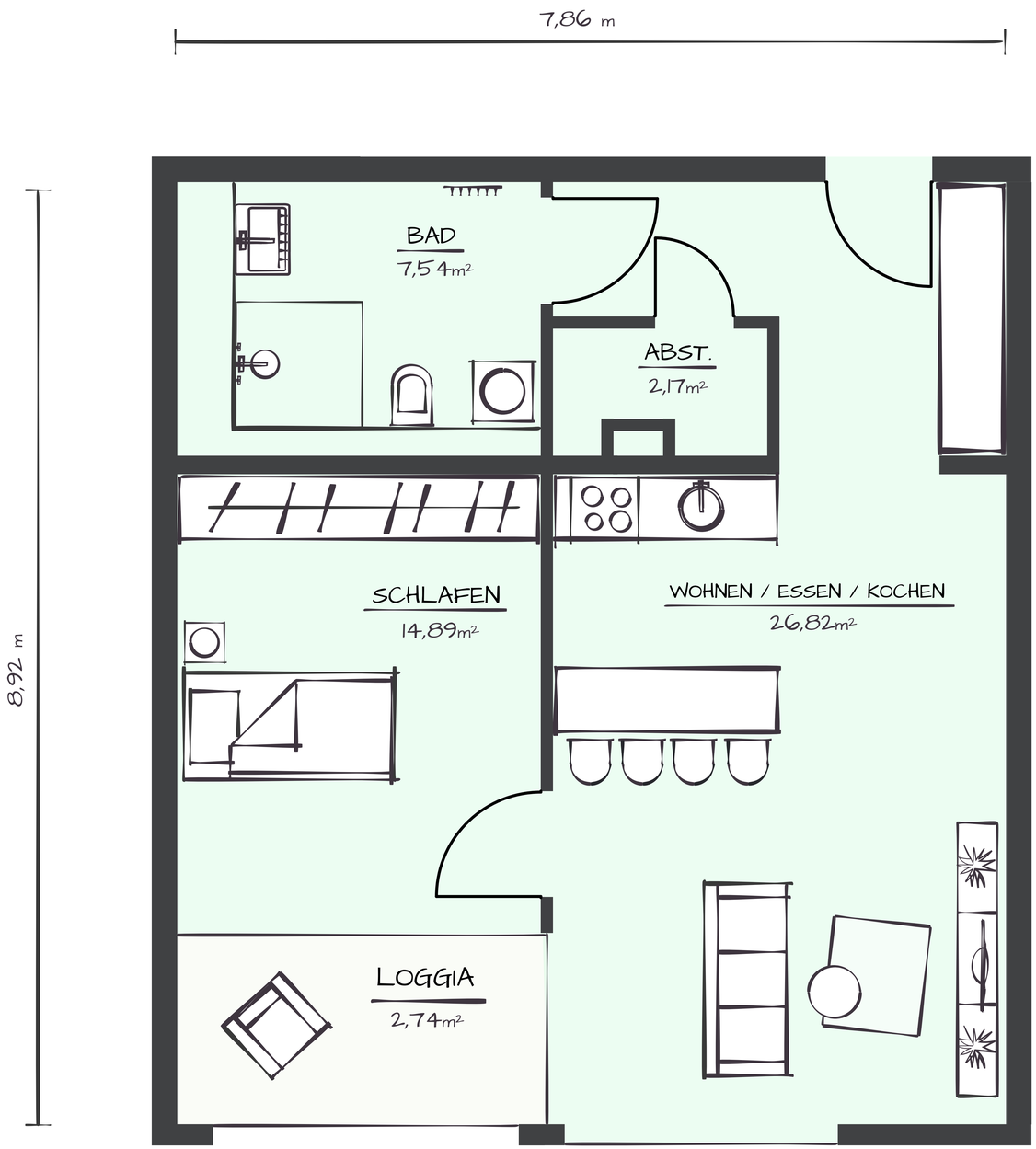

HAUS 3 - 1.OBERGESCHOSS

FLUR	8,47 m²
BAD	7,54 m²
WOHNEN / ESSEN / KOCHEN	26,82 m²
SCHLAFEN	14,89 m²
ABSTELLRAUM	2,17 m²
LOGGIA (50%)	2,74 m²

Volksbank Celle Immobilien
Niederlassung der Hannoverschen Volksbank Immobilien

Ansprechpartnerin:
Frau Petra Jansing
Immobilienmaklerin
petrajansing@hanvbimmo.de
+49 (0) 5141 275 705 0

Frau Lisa Stürmer
Immobilienmaklerin
lisastuermer@hanvbimmo.de
+49 (0) 511 700 77 15